

AFSTÖÐUMYND

1:500

BORGAEHELLA 33 - HAFNARFJÖRÐUR  
LN L213104  
LÓÐARSTÆRD 4.540,4 m²

BYGGINGARLÝSING -

LÓÐARHAFI AÐ BORGAEHELLU 33, HAFNARFIRÐI FYRIRHUGAR AÐ BYGGJA LAGER- OG SKRIFSTOFUHUÐSNÆÐI Á LÓÐINI. BYGGINGIN VERÐUR GRUNDUÐ Á KLÖPP. UNDIRSTÓÐUR OG BOTNPLATA VERÐA STAÐSTEYPT. RÝMI VERÐA BYGGÐ UPP MEÐ STÁLGRIND KLÆDDRI MEÐ STEINULLAREININGUM Á ÚTVEGGJASÚLUR OG STÁLTRAPISPLÖTUM, STEINULL OG PVC-DÚKUR Á ÞAKGRINDUR. UM VERÐUR AÐ RÆDA 2 HLUTA ÞAR SEM . STÆRSTI HLUTI BYGGINGAR ER VÖRULAGER EN MINNI HLUTINN SEM ER Á TVEIMUR HÆÐUM SKIPTIST Í ANDDYRI OG VÖRULAFGREIÐSLU ÁSAMT FYLGIRÝMUM Á 1. HÆÐ OG SKRIFSTOFU, KAFFISTOFU OG FYLGIRÝMUM Á 2. HÆÐ. BYGGINGARNAR VERÐA KLÆDDAR VIÐURKENNDUM STEINULLAR-YLEININGUM, INNVEGGIR ERU GIPSPLOTUVEGGIR Á BLIKKSTODUM MEÐ STEINULLAREINANGRUN EDA YLEININGAR MEÐ STEINULLAREINANGRUN EFTIR ÞVI SEM VIÐ Á. LAGNALEIÐIR ERU Í ÚT OG INNVEGGJUM ÁSAMT GÓLFPLÖTUM ÞEGAR VIÐ Á., GLUGGALAUS RÝMI LOFTRÆST OG NIÐURFÖLL Í VOTRYMUM. OFNAKERFI OG HITABLÁSAKARERFI ER Í BYGGINGUNNI. GLUGGAR OG HURÐAR MEÐ TVÖFOLDU K GLERI OG Í DÖKKGRÁUM LIT (7016). SAMLIMT ÖRYGGISGLER SKAL VERA Í GLUGGUM ÞAR SEM FALLHÆÐ ER MEIR EN 2 METRAR OG MINNA EN 600MM UPPI NEDRI BRÚN GLUGGA FRÁ GÓLF. BYGGINGIN ER Í DÖKKUM LIT. SORP ER Í AÐMÖRKUÐU SORPSKÝLI OG SAMANSTENDUR AF GÁMUM OG SORPTUNNUM Á LÓÐ. EKKI ER GERT RÁÐ FYRIR FÖRGUN HAETTULEGRA EFNA EN ALMENN SORPFLOKKUN. FRÁGANGUR Á LÓÐARMÖRKUM Í SAMRÁÐI VIÐ ADLYGGJANDI LÓÐARHAFA. HÚSNÆÐIÐ ER 1 MATSHLUTI., MHL 01 ALLAR KLÆDNINGAR Í FLOKKI 1 21 BÍLASTÆÐI ER Á LÓÐINI (LÁGM 21 BÍLASTÆÐI SAMKV. REGLUG.). EITT BÍLASTÆÐI FYRIR HREYFIHAMLADA OG ÞAÐ ER UPPHITAÐ, ÞÁ ERU 2 BÍLAST. MEÐ RAFHLEÐSLU FYRIR RAFBÍLA

BADHERBERGI FYRIR ADGENGI ALLRA ER Á 2. HÆÐ, ÁSAMT KAFFISTOFU, SKRIFSTOFU OG LÆSTUM FATASKLEFA. Á FYRSTU HÆÐ ER VÖRULAGER ÁSAMT SALERNI, RÆSTIKLEFA OG INNTAKSKLEFA. STARFSMENN ERU 3-8. INNTAKSKLEFI ER Í BYGGINGUNNI MEÐ ADGENGI UTANFRÁ. INNKEYRSLA OG LÓÐ MALBÍKUD OG MEÐ HALLA AÐ NIÐURFÖLLUM. LYFTA Á MILLI HÆÐA.

BURÐARVIRKI: SOKKLAR ERU STAÐSTEYPTIR, YLEININGAR VEGGJA OG ÞAKS MEÐ BURÐ FRÁ STÁLBITUM. GÓLFPLATA STAÐSTEYPT.

ÚTVEGGIR: STEINULLAR-YLEININGAR 150 mm SETTAR UPP OG TENGDAR SAMAN AÐ FORSKRIFT FRAMLEIÐANDA, OG STAÐSTEYPTIR VEGGIR AÐ HLUTA.

ÞAK: BYGGT UPP MEÐ TRAPISPLÖTUM, STEINULL OG PVC- EDA TJÖRUPAPPA Á ÞAKGRINDUR.

INNVEGGIR: YLEININGAR 100MM SETTAR UPP OG TENGDAR SAMAN AÐ FORSKRIFT FRAMLEIÐANDA EDA 120MM GIPSPLOTUVEGGIR Á BLIKKSTODUM MEÐ STEINULLAREINANGRUN

EINANGRUN: SJÁ ORKURAMMA.

YFIRBORÐ ÚTVEGGJA: MÁLMKLÆDNING.

LAGNIR: OFNAKERFI OG LOFTRÆSTIKERFI ER Í BYGGINGUNNI. HÁMARKS HITI NEISLUVATNS ER 60 gr.C.

STÆRÐIR		
BOTN		291,8 m²
1. HÆÐ	1.459,0 m²	12.179,6 m²
2. HÆÐ	178,0 m²	652,0 m²

BRÚTTÓ FLATARMÁL HÚSS	1.637,0 m²	
BRÚTTÓ RÚMMÁL HÚSS		12.471,4 m³

LÓÐARSTÆRD	4.540,4m²
NÝTINGARHLUTFALL	0,37
BÍLASTÆÐI Á LÓÐ ERU 21 Þ.E 1 FYRIR HREYFIHAMLADA - 2 BÍLASTÆÐI FYRIR RAFBÍLA	
KÖLUNARTÖLUR (HÁMARKSGILDI)	
LÉTTIR VEGGIR (YLEININGAR) 0,30W/m²K	
STEYPTIR ÚTVEGGIR 0,40W/m²K	
ÞAK 0,2 W/m²K	
GÓLF Á FYLLINGU 0,3 W/m²K	
GLUGGAR OG GLER 2,0 W/m²K	
HURÐAR 2,0 W/m²K	

HEILBRIGÐISMÁL	
HÚSNÆÐIÐ ER SKILGREINT UNDIR VÖRUGYMSLU OG EÐA LÉTTAN IÐNAD. VERÐI STARFSLEYFISKÝLD STARFSSEMI SAMKVÆMT LÖGUM UM MATVÆLI NR. 93 / 1995 M.S.B. OG / EDA LÖGUM UM HÖLLUSTUHETTI OG MENUNARVARNIR NR. 7 / 1998 M.S.B. Í HÚSNÆÐINU BER REKSTRARADILA AÐ AFLA STARFSLEYFIS HEILBRIGÐISNEFNDAR HAFNAFJARDAR- OG KÓPAVOGSSVÆÐIS. NEFNDIN GETUR ÓSKAD EFTIR SÉRTEIKNINGU AF VIÐKOMANDI RÝMI. MENGUNARVARNAÞUNADI Á FRÁVEITU VERÐUR KOMID FYRIR Í SAMRÆMI VIÐ AKVÖRÐUN HEILBRIGÐISNEFNDAR.	

SVALIR: SVALIR OG SVALAHANDIR ÚR GALV. STÁLI.
---

BRUNAVARNIR

Eftirfarandi úrdráttur úr brunahönnun er uppfærður af Brunahönnun síf (mál nr. 23-163) í október 2024 fyrir BorgaeHELLU 33, Hafnarfirði. Til grundvallar lausnum brunavarna er byggingarreglugerð nr. 112/2012 og 350/2013 með síðari breytingum, grein 9.2.2. liður b og c1. Varðandi nánari lýsingar á brunavörnum vísast í brunahönnunarskýrslu Brunahönnunar síf. nr. 23-162-bh01.

Flokkun og notkunarskilmálar byggingar

Byggingin er í notkunarflokki 1 skv. byggingarreglugerð en um er að ræða lagerhúsnæði ásamt tengdri starfsemi. Gert er ráð fyrir vörum í opnum rekkum með allt að 7.6 metra stöflunarhæð þar sem vörur eru í flokki I-IV. Breytingar á notkun hússins frá þessum skilmálum eru háðar samþykki brunahönnuðar og SHS.

Brunahólfun

Húsið er eitt meginbrunahólf um 1500 m² en skiptist í nokkur brunahólf. Lager og tengd rými eru eitt brunahólf. Anddyri, stíghaus og skrifstofurými annarrar hæðar eru eitt brunahólf. Inntaksklefi er sér brunahólf og aðgengilegur utanfrá.

Burðarvirki

Hæðaskil eru a.m.k. REI60 og burðarvirki sem þau bera a.m.k. R60. Burðarvirki verður varið fyrir staðbundnu brunalaði þar sem burðarvirki lendir þétt við vörurekka a.m.k. R60. Nánari útfærsla verður unnin samhliða hönnun skipulags rekka innan rýmisins. Með tilkomu vatnsúðakerfis í allt húsið er ekki talin vera þörf á að verja stálburðarvirki sem eru í þaki að öðru leiti en ofangreint. Sjá rökstuðning í brunahönnunarskýrslu.

Klæðningar

Klæðningar eru skv. ÍST EN 13501. Innanhúsklæðningar eru í flokki 1 (K10 B,s1-d0). Gólfefni í skrifstofum og tengdum rýmum eru í flokki G (Df-s1). Gólfefni í lager og tengdum rýmum eru a.m.k. í flokki Cf-s1. Útveggir og þak eru klædd með steinullareiningum sem eru með yfirborð í flokki B,s1-d0. Upphengd loft uppfylla a.m.k. B,s1-d0.

Flóttaleiðir

Frá engum stað er lengra en 30 m í næsta útgang. Frá lager eru a.m.k. fimm flóttaleiðir, þar af fjórar beint út. Tvær óháðar flóttaleiðir eru frá skrifstofum á annarri hæð hússins, önnur er niður stiga og þaðan beint út, hin er út á svalir. Gert er ráð fyrir allt að 10 manns á skrifstofum annarrar hæðar. Biðsvæði fyrir fatlaða er á svölum. Ekki er þörf á samskiptabúnaði sbr. leiðbeining HMS nr. 9.5.10.

Brunaviðvörðunarkerfi

Viðurkennt númerað brunaviðvörðunarkerfi er í öllu húsinu skv. ÍST EN 54 og reglum HMS. Stjórnstöð og yfirlitamynd er við anddyri hússins. Kerfið verður tengt viðurkenndri vaktstöð.

Loftræsikerfi

Settar eru brunalokur (a.m.k. E60-S) í brunaskil. Þær skulu lokast við staðfest boð frá brunaviðvörðunarkerfi. Þær skulu tengdar við viðurkennda prófunarstöð.

12

BORGAEHELLA

27

29

31

Slökkvikerfi  
Sjálfvirk vatnsúðakerfi verður sett upp í allt húsið skv. NFPA 13. Lager verður HPS (e. High Piled Storage).

LH kerfum verður komið fyrir í skrifstofuhluta, salernum og tengdum rýmum.

Tafla 1 - Slökkvikerfi

Rými	Gerð slökkvikerfis	Áhættuflokkur
Lager	Blautkerfi	HPS
Skrifstofur, salerni og tengd rými	Blautkerfi	LH

Almennt er gert ráð fyrir vörum í flokki I-IV með stöflun í allt að 7.6 m stöflun í opna rekka og á gólf.

Úðahauser er almennt af gerðinni „quick response“. Stjórnúnaður er í sér brunahólf í tæknihúsi sem er aðgengilegt utanfrá.

Reyklosun

Reykræsing frá lager er um fjórar reykklugar sem er a.m.k. 1 m² hver og opnast með rofa við stjórnstöð brunaviðvörðunarkerfis í anddyri. Reykræsing er hugsuð sem eftirá reykræsing og aðloft er hugsuð í gegnum stórar iðnaðarhurðir og aðrar hurðir. Reykræsing er að öðru leiti um glugga og hurðar.

Brunaslöngur og slökkvitæki

Brunaslöngur skv. ÍST EN 671 eru í byggingunni skv. teikningum. Slökkvitæki skv. ÍST EN 3 skulu m.a. staðsett við brunaslöngur en auk þess vera skv. teikningum, t.d. 6 L léttvatn og 5 kg kolsýra við aðalrafmagnstöflu. Slökkvitækin skulu sett upp af viðurkenndum aðila. Staðsetning brunaslanga og slökkvitækja skal merkt með til þess gerðum skiltum.

Leiðar- og neyðarlýsing

Leiðar- og neyðarlýsing er í öllu húsinu skv. byggingarreglugerð, ÍST EN 1838, ÍST EN 50172 og öðrum tengdum stöðlum. Neyðarlýsing er 5 lux yfir slökkvitækjum, handboðum, í stíghúsi, inntaksrými. Neyðarlýsing skv. „flóttaleiðum“ (1 lux) er í flóttaleiðum, göngum lagers og starfsmannarýma. Neyðarlýsing skv. „opnum svæðum“ (0,5 lux) er í lager, vöruleiðslu, athafnasvæði og salernum fatlaðra. Leiðarlýsing verða við alla útganga hússins.

Brunaþéttingar

Brunaþéttingar skulu uppfylla sömu kröfur og viðkomandi brunahólfandi veggir og hæðaskil og vinnast af viðurkenndum aðilum.

Aðkoma slökkviliðs og slökkvivatn

Aðkoma slökkviliðs er frá BorgaeHELLU. Slökkvivatnsþörf hefur verið áætluð skv. leiðbeiningum HMS og er allt að 5.000 l/min. Af því er áætluð notkun vatnsúðakerfis um 4.500 l/min.

Eftirlit og viðhald brunavarnarkerfa

Þjónustusamningur verður gerður um eftirlit og viðhald á brunavarnarkerfum hússins (vatnsúðakerfi, reykklugar, brunaviðvörðunarkerfi, handvirkum slökkvibúnaði, og leiðar- og neyðarlýsingu). Sett skal upp eigið eftirlitkerfi brunavarna fyrir BorgaeHELLU 31, Hafnarfirði.

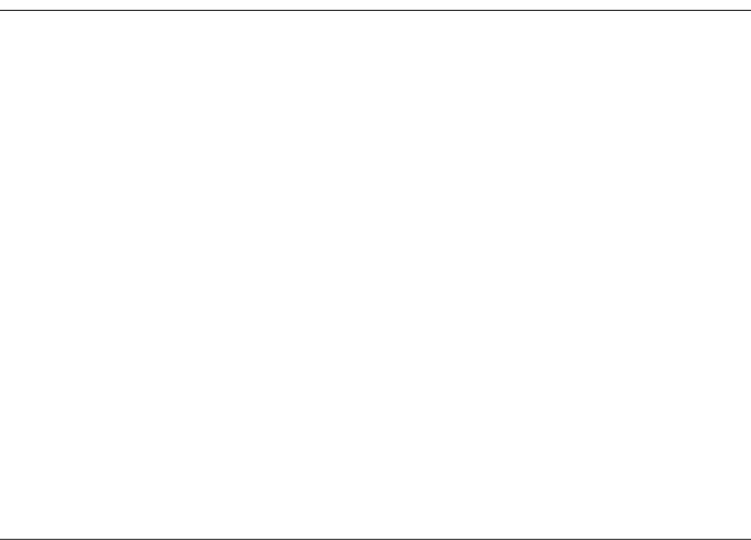

BREYTINGAR

NR.	DAGS.	BREYTING	Sp.
1	05.02.2024	Hæðarkóði byggingar hækkuður um 25 sm í 37.70	
2	05.02.2024	Hurð í inntaksklefa færð til.	
3	19.07.2024	brunaslanga færð til	
4	19.07.2024	allar brunaslöngur 30m	
5	19.07.2024	tekið út eitt gólfhurðfall GN á 1. hæð	
6	19.07.2024	svalahandrið galvaniserað stál	
7	19.07.2024	niðurtekið loft á 2. hæð tekið úr á sneiðingum	
8	19.07.2024	brunamerking undir svölum tekin út	
9	19.07.2024	tröppur frá neðra plani teknar út	
10	21.10.2024	bætt við lyftarahleðslu í vöruleið	
11	21.10.2024	hellulögn við aðalingang minnkuð	
12	21.10.2024	bætt við handriði við íngang	
13	21.10.2024	brunarlýsing uppfærð	

K.J. ARK. síf 650319-0360

TEL: 899-3234  
E-MAIL: kjartan@kjhonnun.is  
E-MAIL: jon@kjhonnun.is

HÖNNUN - SKIPLAG - RÁÐGJÖF  
KJARTAN RAFNSSON FRIÐISA 270365-3539  
JÓN M. HALLDÓRSSON BYGGINGAFR. 091162-3509

VERK  
BORGAEHELLA 33  
HAFNARFJÖRÐUR

TEIKNING  
AFSTÖÐUMYND OG  
BYGGINGARLÝSING

KVARI  
1:500 A1

DAGS: 05.12.2023  
TEIKNAD AF: KR, JMH  
TEIKNING NR.: 270365-3539

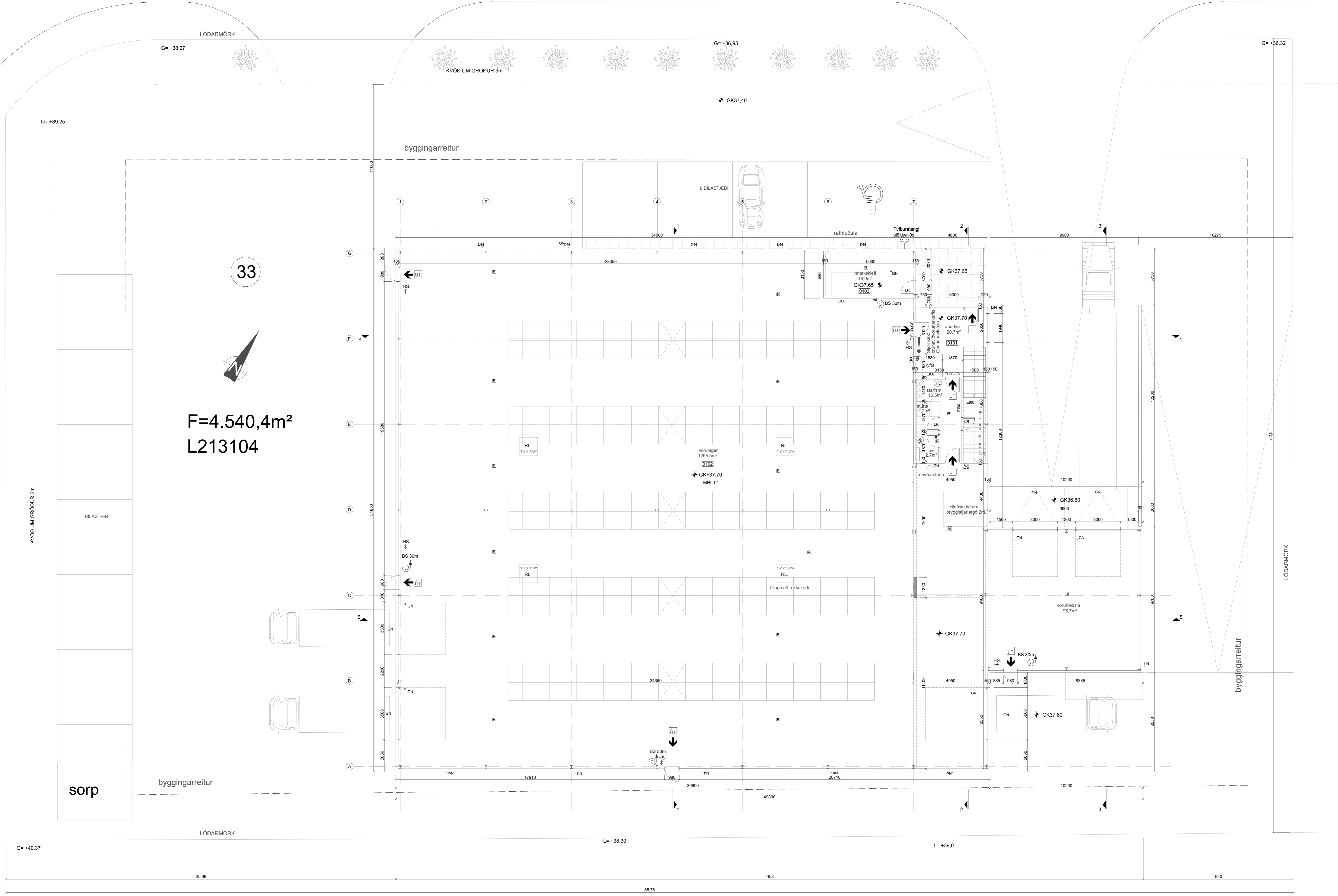

33

F=4.540,4m<sup>2</sup>  
L213104

GRUNNMYND 1. HÆÐ  
1:100

NR.	DAGS.	BREYTING	Sp.
1	05.02.2024	Hæðarkort byggingar höfnunar um 25 sm, 1.37.70	
2	05.02.2024	Hurfi í vörulæsta bætt úr	
3	19.07.2024	brunnalega fær úr	
4	19.07.2024	afjar brunneingur 30m	
5	19.07.2024	tekið úr ein gólfurfall GN á 1. hæð	
6	19.07.2024	sviðsmyndir gáttarmark á stað	
7	19.07.2024	indurleiki loft á 2. hæð tekið úr á sviðingum	
8	19.07.2024	brunnamerking undir svikum tekið úr	
9	19.07.2024	höppur frá neðra plati tekið úr	
10	21.10.2024	bætt við lyftaheildu í vörulæsta	
11	21.10.2024	heildigeið við aðangang innvið	
12	21.10.2024	bætt við handfóð við inngang	
13	21.10.2024	brunnleing uppfært	

K., J., A.F.H. s.l.f. 650319-0360

TEL: 899-3234  
E-MAIL: kjar@honnun.is  
E-MAIL: j@honnun.is

HÖNNUN - SKIPULAG - RÁÐGJAF  
KJARTAN RAFNÍSSON FREDISA  
JÓN M. HALDORSSON BYGGINGAFR. 27035-3030  
691162-3509

VERK  
BORGARHELLA 33  
HAFNARFJÖRÐUR

TEKNIÐ  
GRUNNMYND 1. HÆÐ

KVARN  
1:100 AO

DAGS: 05.12.2023  
TEKNAÐ AF: KR, JM  
TEKNIÐ NR: 10-02

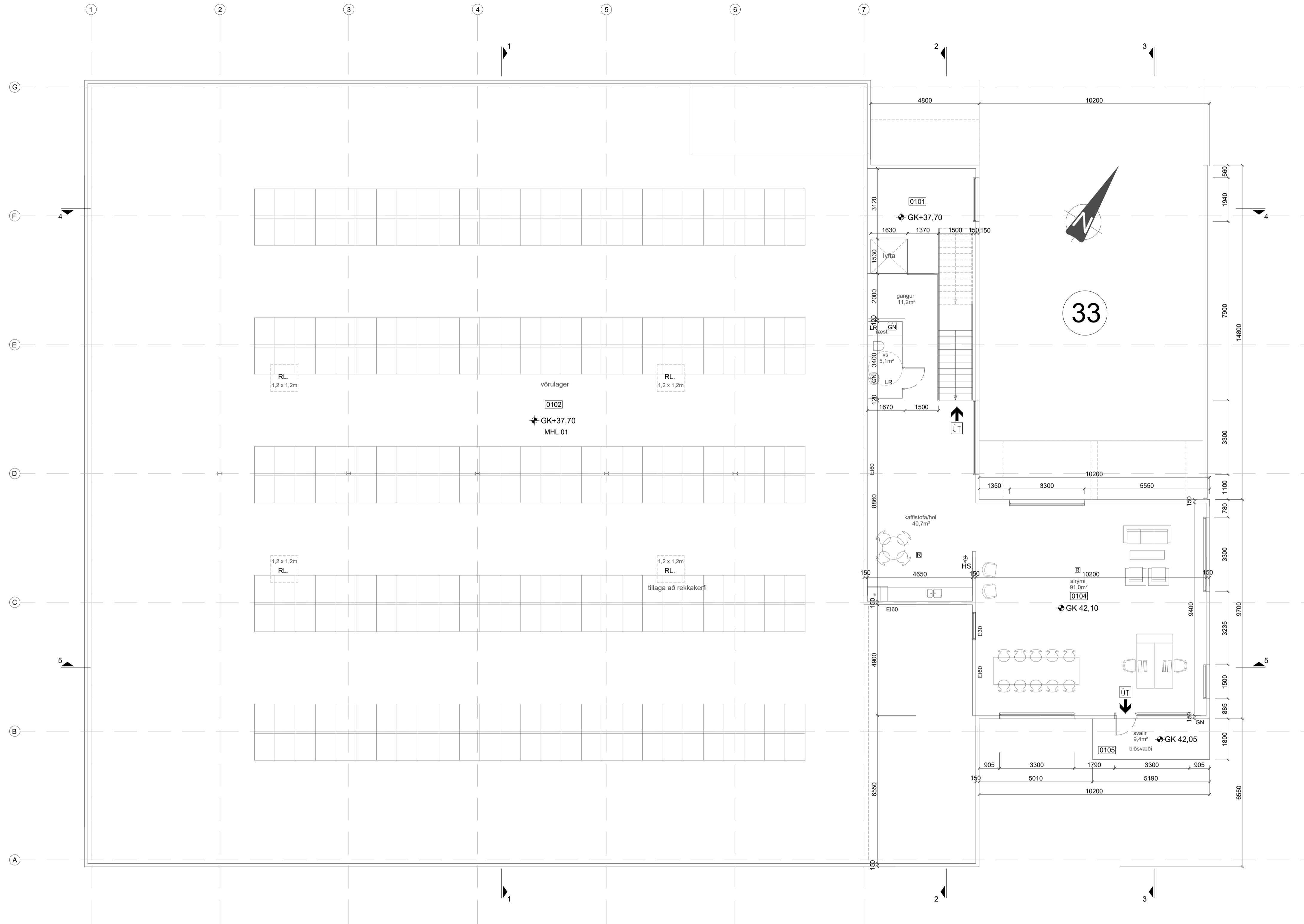

GRUNNMYND 2. HÆÐ

1:100

NR.	DAGS.	BREYTING	Sp.
1	05.02.2024	Hæðarkóli byggingar hækkður um 25 sm í 37.70	
2	05.02.2024	Húð í innlakskefja færð til.	
3	19.07.2024	brunaslanga færð til	
4	19.07.2024	allar brunaslöngur 30m	
5	19.07.2024	tekið út eitt göfthúrfall GN á 1. hæð	
6	19.07.2024	svalahandrið galvaniserað stál	
7	19.07.2024	niðurtekið loft á 2. hæð tekið úr á sneiðingum	
8	19.07.2024	brunamerking undir svölum tekin út	
9	19.07.2024	tröppur frá neðra plani teknar út	
10	21.10.2024	baði við lyftarahéðlu í vöruhúsi	
11	21.10.2024	hellulögn við aðalningang minnkuð	
12	21.10.2024	baði við handriði við íngang	
13	21.10.2024	brunásing uppfærð	

K. J. ARK. sif 650319-0360

TEL: 899-3234  
E-MAIL: kjartan@kjhonnun.is  
E-MAIL: jon@kjhonnun.is

HÖNNUN - SKIPULAG - RÁÐGJÖF  
KJARTAN RAFNSSON FÍLIÐSA 270365-3539  
JÓN M. HALLDÓRSSON BYGGINGAFR. 091162-3509

VERK  
BORGHELLA 33  
HAFNARFJÖRÐUR

TEIKNING  
MILLILOFT

KVARÐI  
1:100 A1

DAGS: 05.12.2023  
TEIKNAD AF: KR, JMH

TEIKNING NR.

10-03

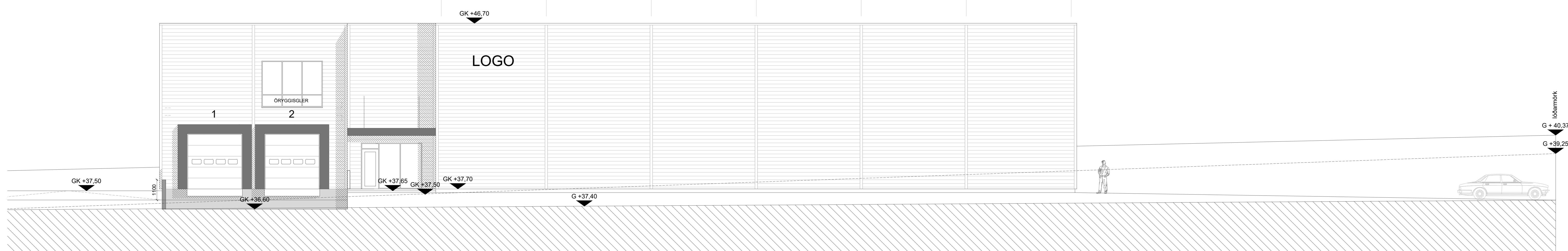

ÚTLIT FRAMAN - NORDUR  
1:100

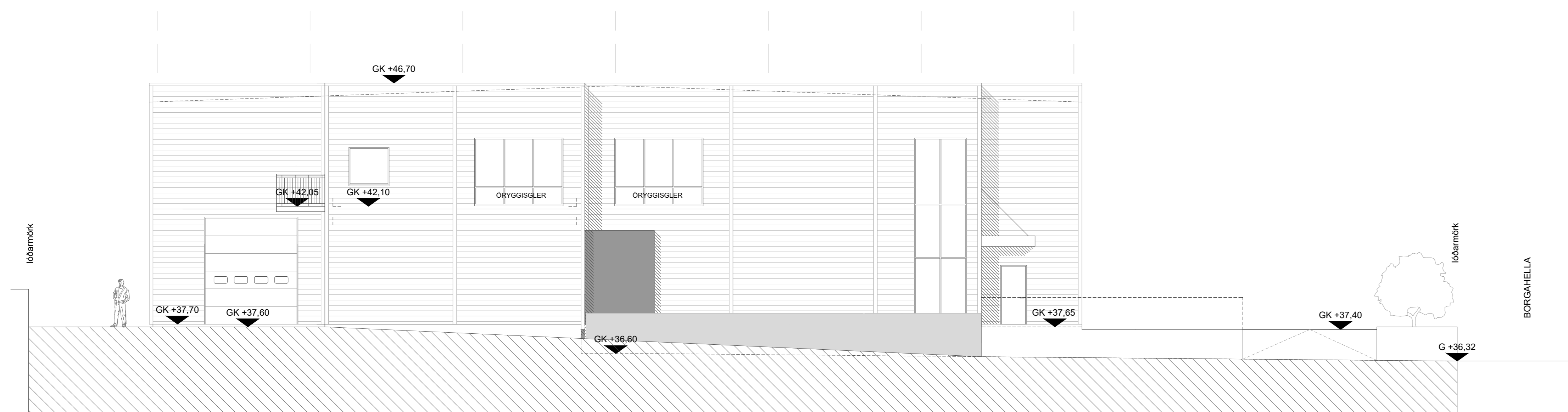

ÚTLIT HLIÐ - AUSTUR  
1:100

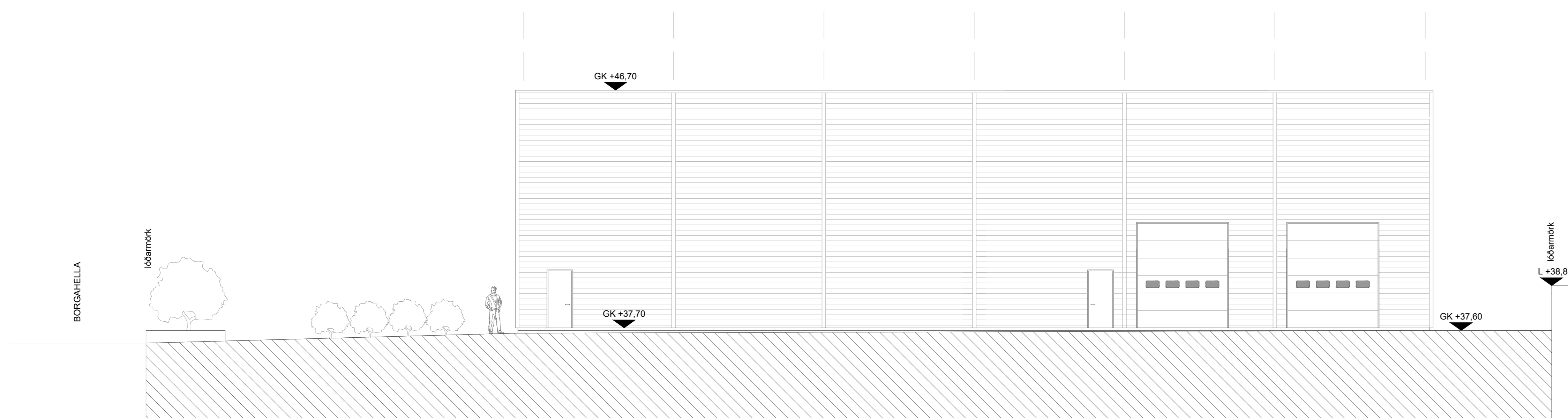

ÚTLIT HLIÐ - VESTUR  
1:100

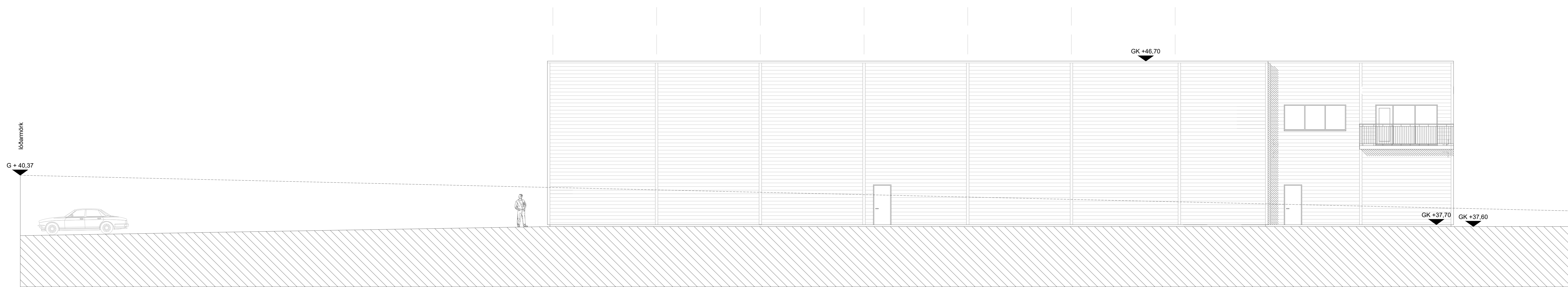

ÚTLIT AFTAN - SÚÐUR  
1:100

BREYTINGAR		
NR.	DAGS.	BREYTING
1	05.02.2024	Hæðarkort byggingar tekið á milli 1.37.70
2	05.02.2024	Hurfi í innviðavalið búið til
3	19.07.2024	brunaklanga færð til
4	19.07.2024	afnar brunaklangur 30m
5	19.07.2024	tekið til eitt gólfurfarfall GN á 1. hæð
6	19.07.2024	sviðarmörk gæðumörk skil
7	19.07.2024	höfnarkort loft á 2. hæð tekið til á sviðingum
8	19.07.2024	brunamerking undir sviðum tekið til
9	19.07.2024	höppur frá neðra plani tekið til
10	21.10.2024	bætt við lyftahekkun í vörubúð
11	21.10.2024	hekkun og skráningu minnað
12	21.10.2024	bætt við höndun og língang
13	21.10.2024	brunaklangur uppfært

K. J. ARIK. sif 65019-0360

TEL: 899-3234

E-MAIL: kjar@honnun.is

E-MAIL: jrid@honnun.is

HÖNNUN - SKIPULAG - RÁÐGJÖF

KJARTAN RAFNÍSSON FRESKA 27035-3030

JÓN M. HALDORSSON BYGGINGAFR. 691160-3509

VERK BORGARHELLA 33

HAFNARFJÖRÐUR

TEKNING ÚTLIT

KVARNI 1:100 A0

DAGS 05.12.2023

TEKNAÐ AF KR, JMH

TEKNIÐ NR. 10-04

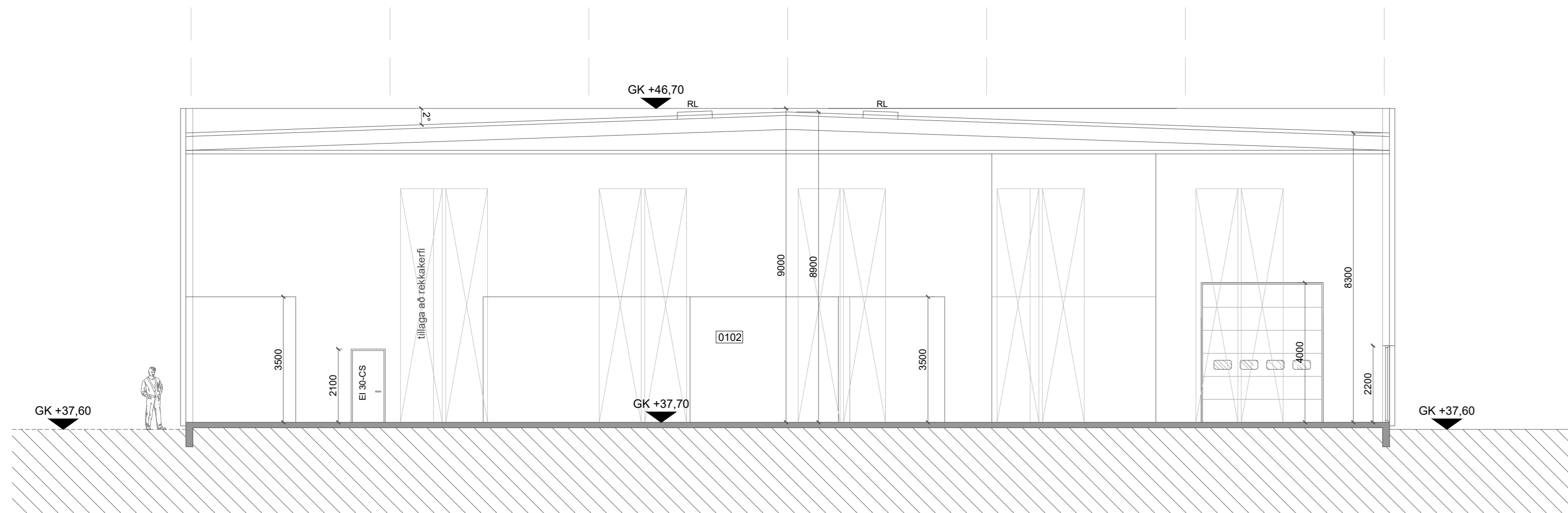

sneiðing 1-1

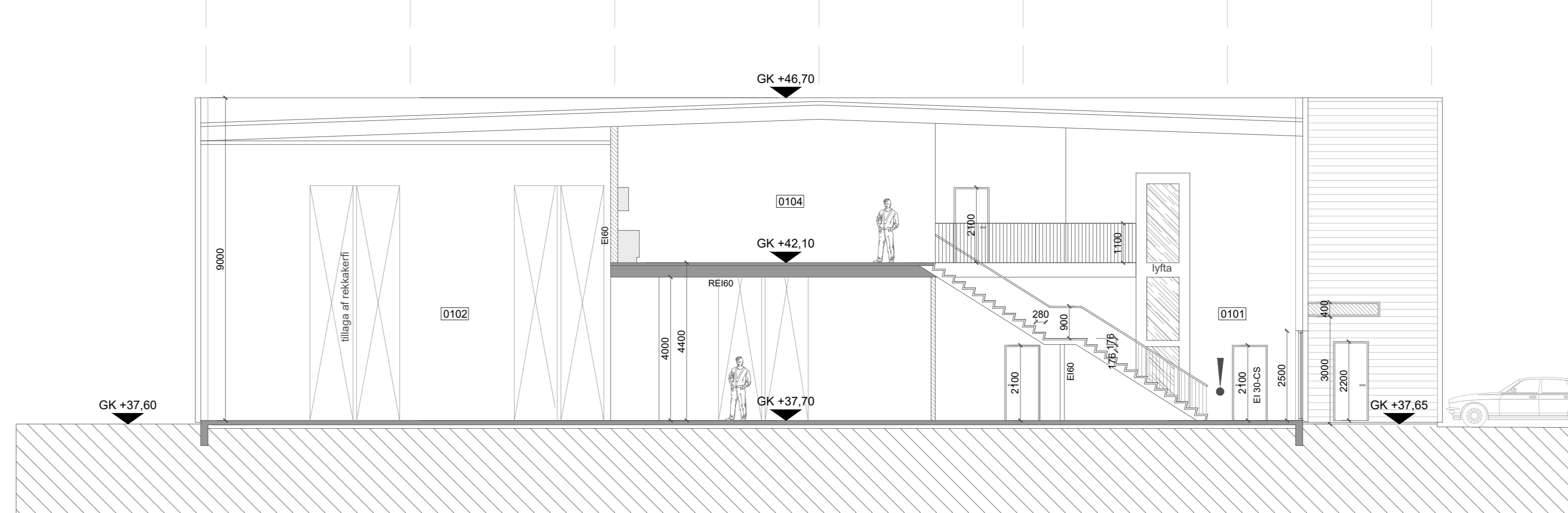

sneiðing 2-2

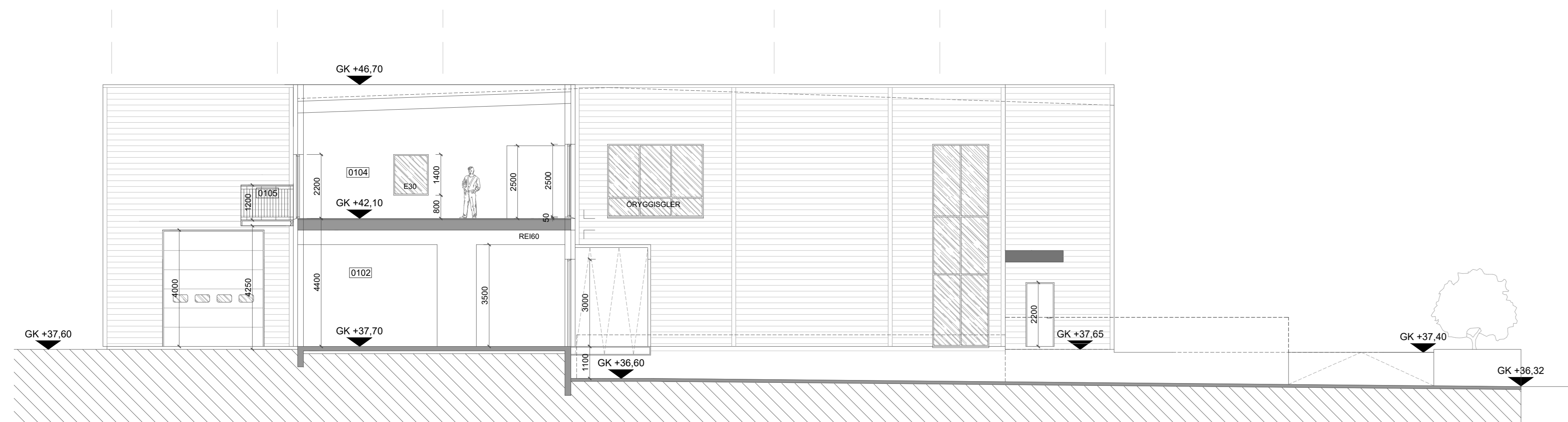

sneiðing 3-3

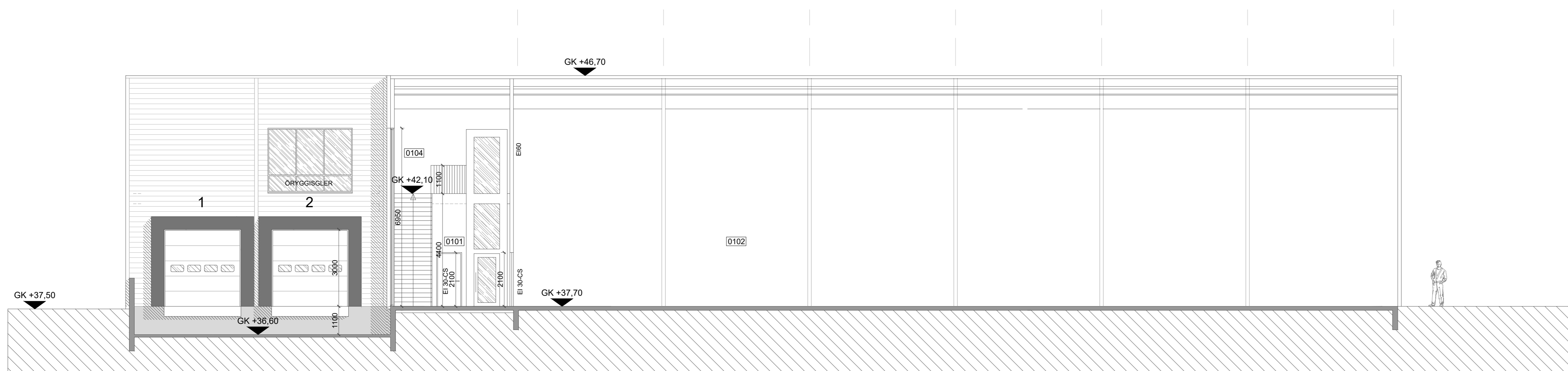

sneiðing 4-4

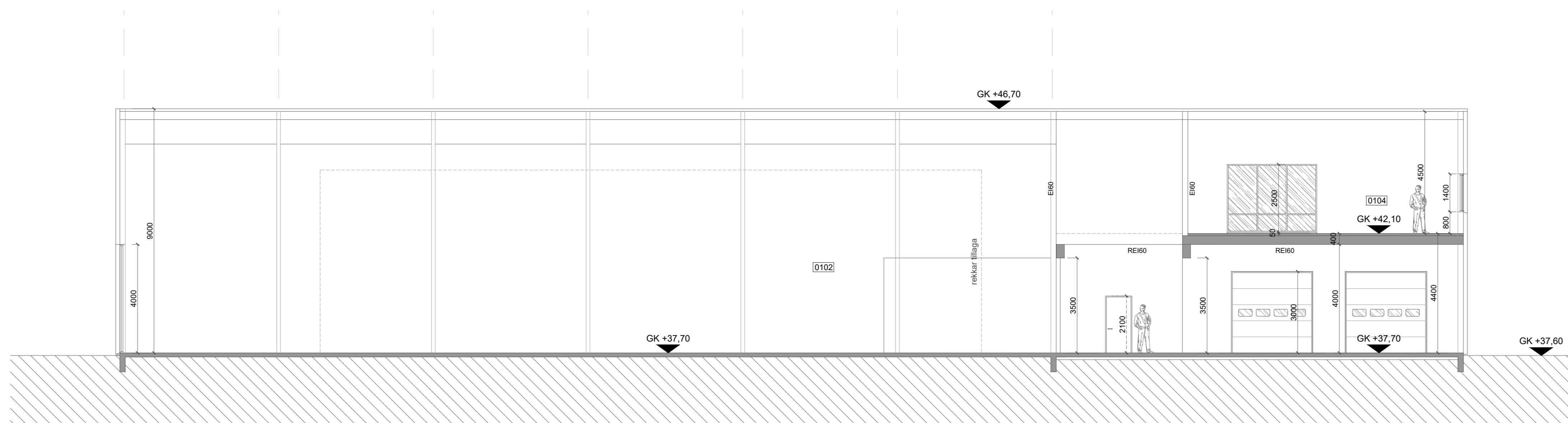

sneiðing 5-5

BREYTINGAR		
NR.	DAGS	BREYTING
1	05.02.2024	Heiðarkeili byggingar tekið á um 25 sm, 1.37.70
2	05.02.2024	Hurfi í innviðahlæðingum
3	19.07.2024	brunaklanga færð út
4	19.07.2024	afnar brunastöngur 30m
5	19.07.2024	tekið út ein gólfurfall GN á 1. hæð
6	19.07.2024	innviðarhlæðing gáttanna á 2. hæð
7	19.07.2024	innviðarhlæðing loft á 2. hæð tekið út á sneiðingum
8	19.07.2024	brunamerking undir sviklum tekið út
9	19.07.2024	höppur frá neðra þæni tekið út
10	21.10.2024	bætt við yfirflæðingu í vörubúnaði
11	21.10.2024	heildigleifi við aðalsvöngun minnkað
12	21.10.2024	bætt við handúð við írtingang
13	21.10.2024	brunastöngur uppfært

K. J. ARÞIKK. s.rlf 650319-0360

TEL: 899-3234  
E-MAIL: kjar@honnun.is  
E-MAIL: jpr@honnun.is

HÖNNUN - SKIPULAG - RÁÐGJÖF  
KJARTAN RAFNÍSSON FREDISA 270365-3030  
JÓN M. HALDORSSON BYGGINGAFR. 691162-3509

VERK  
BORGARHELLA 33  
HAFNARFJÖRÐUR

TEKNIÐ  
SNEIÐINGAR

KVAFRI  
1:100 A0

DAGS  
05.12.2023  
TEKNAÐ AF  
KR, JM

TEKNIÐ NR.

10-05